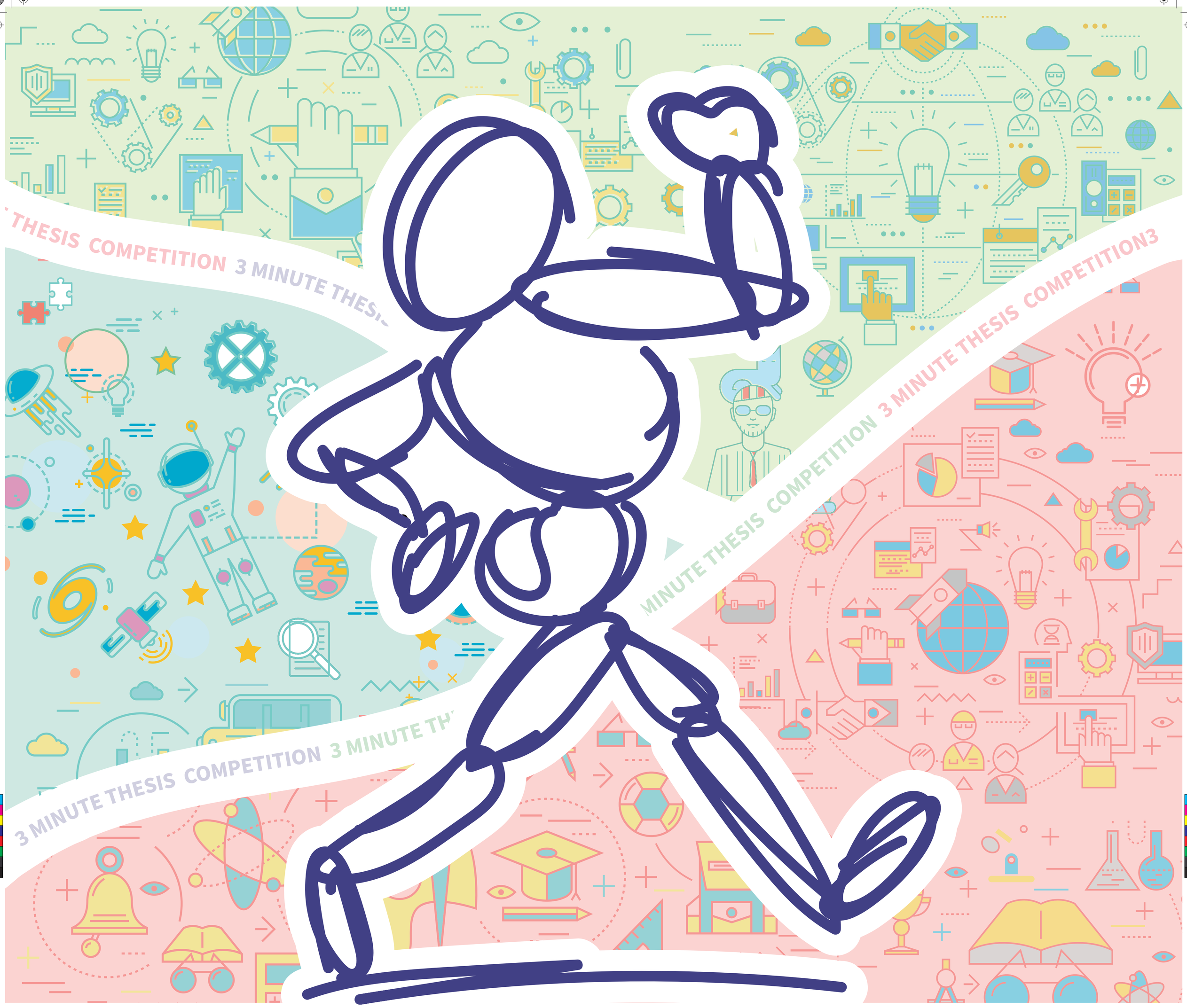

3MT® THREE MINUTE THESIS

FOUNDED BY THE UNIVERSITY OF QUEENSLAND

第七屆三分鐘英語學術簡報競賽

英語簡報

Target Participants

All currently enrolled graduate students in Taiwan who are conducting original research or have publications that can contribute to their future theses/dissertations can participate in the 3MT

Presentation Strategies Seminars

English / 2023.10.27 / 10:20-11:50

Mandarin / 2023.10.27 / 13:20-14:50

Registration / 10.23 - 11.12

Final Event / 11.30 (Thurs.)

主辦單位： 臺灣大學寫作教學中心 NTU Academic Writing Education Center

協辦單位： 臺灣大學教務處 NTU Office of Academic Affairs、臺灣大學 EMI 教學資源中心 NTU EMI Teaching and Learning Center、臺灣科技大學 National Taiwan University of Science and Technology、臺灣科技大學教學發展中心 NTUST Center for Teaching and Learning Development、臺灣師範大學 National Taiwan Normal University

贊助單位： 財團法人語言訓練測驗中心、財團法人增光文化基金會、美加文教、RANGE ROVER

主辦單位

國立臺灣大學寫作教學中心 NATIONAL TAIWAN UNIVERSITY ACADEMIC WRITING EDUCATION CENTER

協辦單位

國立臺灣大學教務處 Office of Academic Affairs, National Taiwan University

國立臺灣大學 EMI教學資源中心

國立臺灣師範大學 NATIONAL TAIWAN NORMAL UNIVERSITY 教務處 Academic Affairs Office

國立臺灣科技大學 NATIONAL TAIWAN UNIVERSITY OF SCIENCE AND TECHNOLOGY 教務處&教學發展中心 Center for Teaching and Learning Development

贊助單位

ITTC 財團法人語言訓練測驗中心 THE LANGUAGE TRAINING & TESTING CENTER

MERICA 美加文教

增光文教基金會

RANGE ROVER