

【請購單填寫方式】

1. 請用電腦打字，勿用手寫。
2. 發票/收據排列順序請依尺寸由小→大排列。
3. 請購單上的順序必須與發票/收據的順序一致。
4. 請購單品名的部分，一定要與發票/收據內容一致。
5. 一張發票/收據為一個總價。
6. 一張請購單以 10 張支出憑證(發票/收據)為單位。
7. 請勿將發票/收據擅自黏貼。
8. 受款帳戶請盡量以社團帳戶入帳，並於身分證字號(統一編號)欄位填寫社團帳戶編號。
9. 提供非郵局或台灣銀行之帳戶者須扣手續費，請於欄位中註明清楚銀行分行，Ex: 臺灣銀行臺中分行。
10. 相關事項如下圖：

國立臺中教育大學
經費請購單

1. 請依課指組回覆
各社團簽呈填寫

3. 相同用途，請合併標記

日期：102 年 12 月 2 日 申請社團：大漢國樂團

請購單編號：T1010000001

| 品名 | 規格 | 用途 | 單位 | 數量 | 金額 | |
|--------------------|----|------|----|----|-----|-----|
| | | | | | 單價 | 總價 |
| 海報紙 | | 社區服務 | 張 | 12 | 12 | 264 |
| 双面膠 | | | 捲 | 3 | 38 | |
| 八 K 圖畫紙 | | | 張 | 6 | 1 | |
| GL-10 膠水 | | 社區服務 | 罐 | 1 | 6 | 309 |
| 1/2" 810D 32.9M 膠帶 | | | 個 | 1 | 64 | |
| B-103C 粉彩 0.4 中 | | | 張 | 3 | 20 | |
| SS-T8 8" 鈦金屬不鏽鋼剪刀 | | | 把 | 1 | 179 | |
| 合 計 | | | | | | 573 |

受款帳戶 (人、店名) 國立臺中教育大學
大漢國樂團

身分證字號 (統一編號) 00216500XX

局號 007XXXX 帳號 00XXXX

聯絡人 王大明

聯絡電話 0922123456

行局 臺中英才郵局

計劃科目：

☐ 教研業務費

☐ 技能競賽

☒ 服務學習(內)

4. 若以社團帳戶入帳時，請填寫社團帳戶編號，請勿填寫個人身份字號，若以各人帳戶入帳，請填寫受款人身份字號。

5. 可與受款帳戶不同人，為各社團經費核銷承辦人。

2. 一張發票若有
多個品項，須
將所有品名等
一項項詳列，
並於「總價」
處「合計」所
有品項金額。
Ex:
264=12*12+
38*3+1*6

6. 依所核定之
經費類別選
取，社團無
須填寫。

【支出憑證種類介紹及注意事項】

支出憑證的種類分為外部憑證及內部憑證，常見的外部憑證為收銀機統一發票、電子發票(電子發票證明聯)、二聯式發票、三聯式發票以及收據，內部憑證則是領據及印領清冊。

注意!!

★發票或收據的買受機關名稱必須為國立臺中教育大學；統一編號為52009903。

★請同學盡量至有開立發票的廠商購買，若廠商不能開發票，請向廠商索取免用統一發票收據。

★超過 2,000 元以上請盡量開立發票。

以下為常見的支出憑證範本及注意事項：

1. 收銀機(直立式)統一發票

發票上需有學校統編，如缺少學校統編，務必加蓋該店家之「統一發票專用章」(如右下圖)並手寫補上學校統編，若有在發票上註記說明請用原子筆，且務必簽章。

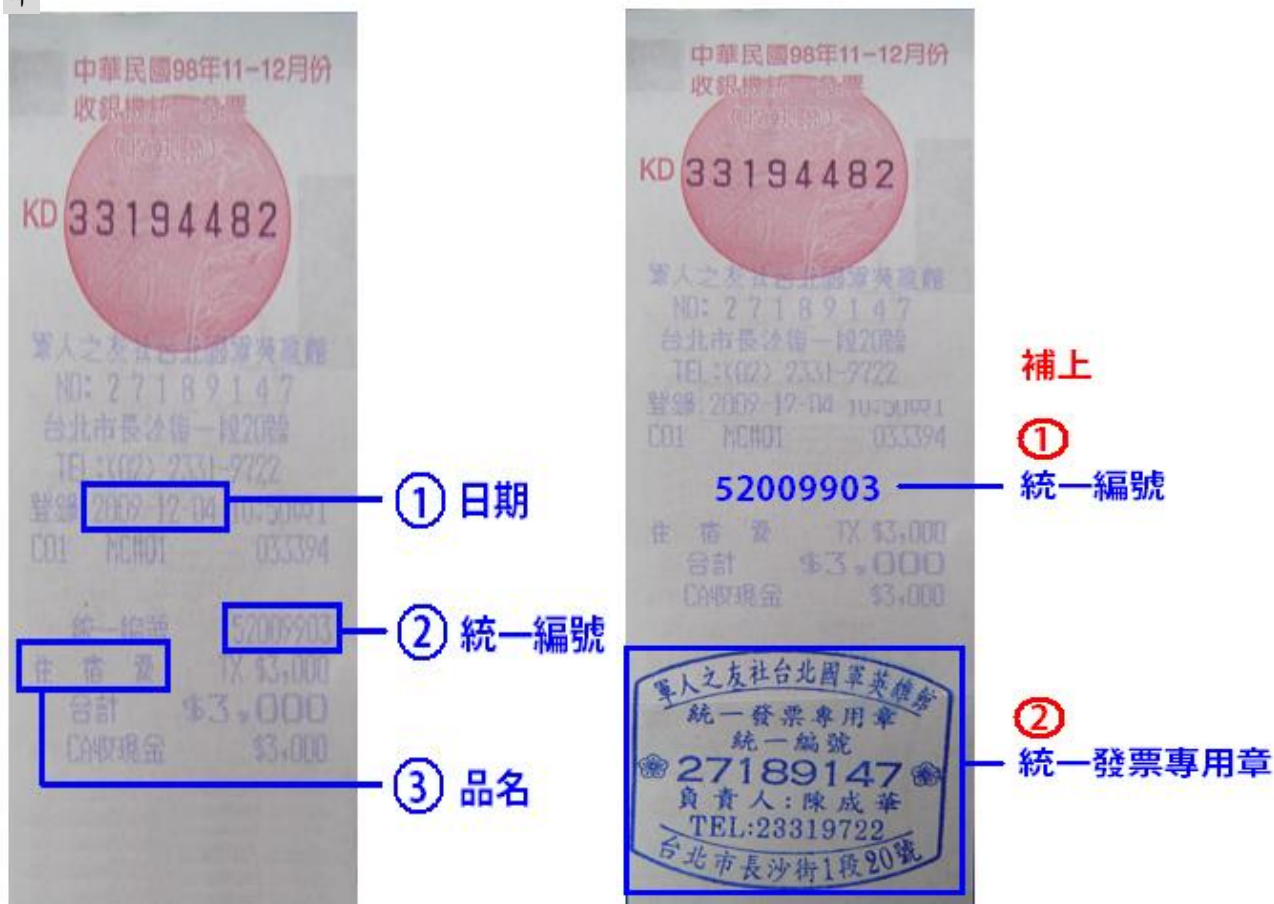

2. 三聯式發票

手開式三聯發票務必繳交第二聯扣抵聯及第三聯收執聯
內容必須包含的項目如下：

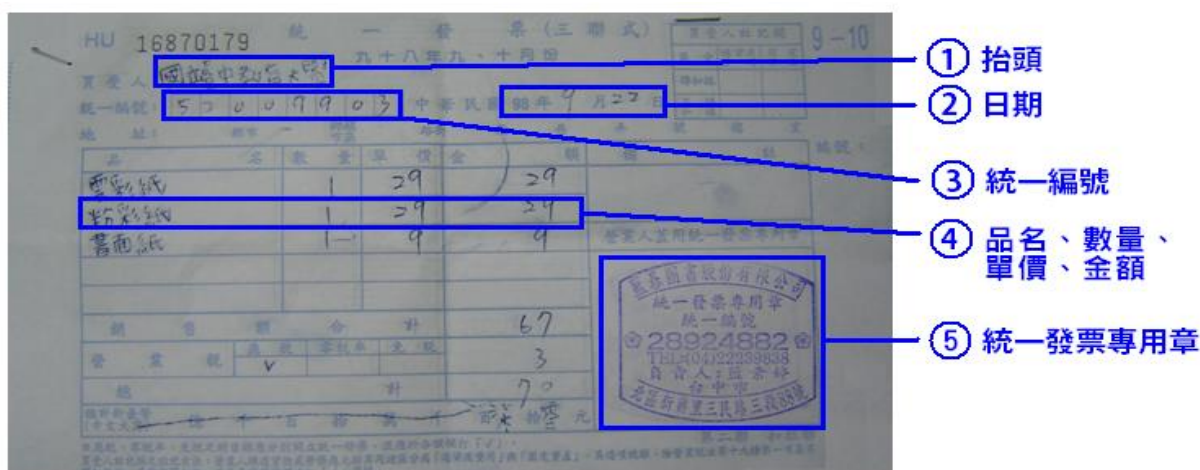

3. 二聯式發票

1.抬頭

2.日期

3.品項、數量、單價、金額

4.統一發票專用章

4. 收據

金額數量有做修改，需廠商負責人蓋章。

但是只是在收據上增加品名、數量、單價之說明(如：海報、手冊…等)，則無需簽章，註記說明時請用原子筆。

請留意免用統一發票欄請勿填寫。

如下圖：

1.抬頭

2.日期

3.公司章

4.負責人章

5.此欄勿填

6.請用原子筆註記不用簽章

★若核銷印章等項目請檢附印章用印。

5. 非營利機構收據

中華民國大專院校體育總會
自行收納款項統一收據

統一編號：05572421 中華民國 98 年 10 月 21 日 NO22292

繳款人 (1) 國立臺中教育大學 收入科目及代號 (2) 報名費收入 金額 (3) 參仟元整 事由 (4) 九十八學年度大專棒球運動聯賽 備註 (5) 甲組二級

金額 (大寫) 參仟元整

會長 陳坤 會計 雷林 出納 開本 經手人 廖曉

第一聯：收據由收入機關交繳款人收執

① 日期
② 抬頭
③ 單位印信
④ 經手人核章

一定要有統一編號或是設立核准文號

6. 保險收據

★需檢附保險名冊。

三井住友海上保險有限公司 明台產物保險股份有限公司 保險費收據

明台產物保險股份有限公司 本保險費收據 印花稅總繳 臺中市 負責經辦人 呂弘裕

收據號碼 Y02200007914 109 年 10 月 29 日 立

| | | | |
|------|----------------------|--------------|---|
| 保險類別 | 個人旅遊綜合保險 | | |
| 保單號碼 | 0209TAS70184 | | |
| 批單號碼 | | | |
| 保險費 | 新臺幣 | *****3,822** | 元 |
| 保險期間 | 自 民國 109 年 10 月 30 日 | 起 | |
| | 至 民國 109 年 11 月 02 日 | 止 | |
| 被保險人 | 學生 | | |
| 要保人 | 國立臺中教育大學 | | |
| 附註 | | | |

收費日期： 年 月 日 時

明台產物保險股份有限公司 台中分公司
本公司營利事業統一編號：51325585
地址：404臺中市北區民權路222號
電話：04-22021818

保費查詢免付費電話 0800-871-200 上班時間週一～週五上午8:30～下午5:30 NO. 6715274

要保人
一定要是
國立臺中教育大學

7. 電子發票(電子發票證明聯)

ZX-81484820

吃光食堂

電子發票證明聯
109年03-04月
ZX-81484820
2020-03-03 11:34:12 格式 25
隨機碼 1897 總計 \$640
賣方 82443904 買方 52009903





1.請於空白處用原子筆
寫上發票號碼

2.學校統一編號

交易明細
ZX-81484820

| 品名 | 數量 | 單價 | 金額 | |
|-------|----|-------------|-------|----|
| 80元便當 | 8 | \$80 | \$640 | TX |
| | | 應稅銷售額 \$610 | | |
| | | 免稅銷售額 \$0 | | |
| | | 免稅銷售額 \$0 | | |
| | | 稅額 \$30 | | |
| | | 總計 \$640 | | |

8. 印領清冊(適用於交通費核銷)

| 班級 | 姓名 | 學號 | 交通費：臺中↔臺北 375 元*2 趟=750 元(自強號) | 具領人簽名 |
|------|-----|-----------|-----------------------------------|-------|
| ○○一甲 | 葉大同 | ABC100168 | 750 元 | |
| ○○一甲 | 王小明 | ABC100169 | 750 元 | |
| ○○一甲 | 李小美 | DEF100165 | 750 元 | |

活動日期：101 年○月○日

活動時間：8：00～17：00

活動名稱：全國○○○聯賽

起迄地點：臺中↔臺北

搭乘工具：自強號

請同學親自簽名

★搭乘臺鐵或客運核銷時需檢附票根，並請於票根上簽章。

★公車費用核銷則需檢附票價表，範例如下：

100年6月1日起
配合8公里免費政策
刷卡上車0元起

豐原客運—市公車主要路線票價比較

祝您 旅途愉快

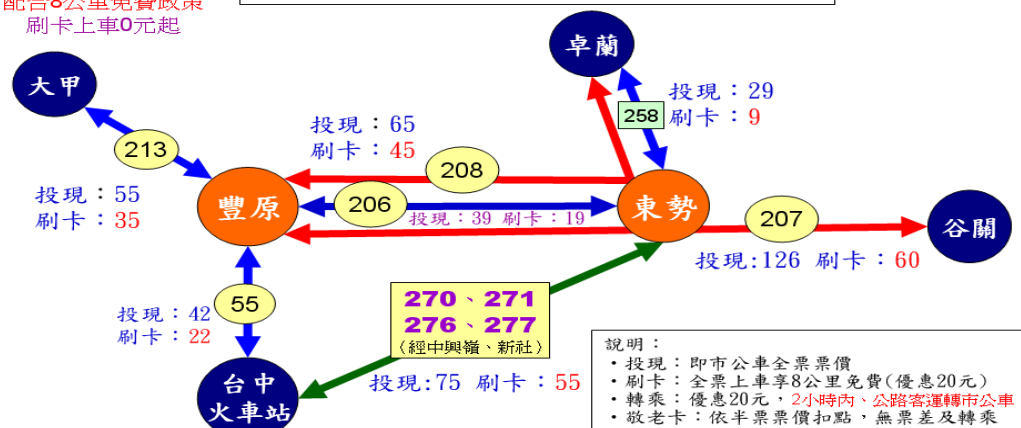

【以坐公車刷卡為例：四卡都可刷、刷卡就是省錢！】

1. 台中—東勢：搭55路至豐原轉乘206、207、208，投現票價：42+39=81，**刷卡只要 22+19 = 41**
 2. 台中—卓蘭：搭55路至豐原轉乘208，投現票價：42 + 65=107，**刷卡只要 22+45 = 67**
 3. 台中—谷關：搭55路至豐原轉乘207，投現票價：42+126=168，**刷卡只要 22+60 = 82**
 4. 台中—大甲：搭55路至豐原轉乘213，投現票價：42 + 55= 97，**刷卡只要 22+35 = 57**
- 定期卡再打9折：1000點900元，點數期限2個月，儲現金即為普通卡：都享有票差及轉乘優惠

！！注意注意！！若是核銷遊覽車費用則是拿發票前來核銷並檢附租賃契

約書及車籍資料，無需填寫印領清冊。